

月刊 **はまるは新聞** March 2022 Vol.38

TAKE FREE ご自由にお持ちください

まるはグループ 経営理念

株式会社まるはは、お客様、地域、社員に愛される企業を目指し続けます

第48期テーマ 新しい未来へ想いをつなぐ

4/27 まるはごんぎつねの湯 食堂リニューアルOPEN!

露天風呂・サウナは今夏～今秋リニューアル予定

ごんぎつねの湯 スタッフ募集! Tel:0569-27-8878 担当:中村まで

CONTENTS

- 1面 まるはごんぎつねの湯 食堂リニューアルOPEN! 佐くら ・OPEN 1周年感謝祭り ・春を感じる佐くらスイーツ
- 2面 まるは食堂卒業生コメント 春は貝の季節ですよ!
- 3面 店舗めぐり 旬を食す まるはごんぎつねの湯
- 4面 マルハリゾート情報 ・鯛の旨味たっぷり! リゾート特製ラーメン まるは食堂の通販 まるはショップ まるは食堂 春のおススメ!! ・貝の刺身盛合せ(三種) みんなで作る レゴ木製ミニフィギュア まるは食堂改装情報 まるはとお仕事する会社社長の一言

食堂の営業時間

平日 11時～15時(14時L.O)
17時～22時(21時L.O)

土日祝 11時～22時(21時L.O)

リニューアルオープンに向けて、着々と進めています!▶



中村 支配人

一時お休みしていた食堂が、装い新たに「まるは食堂」としてリニューアルオープンします。名物ジャンボエビフライをはじめ、海鮮類など定食メニューもご案内予定です。フードコート形式のご案内になりますので、接触時間を削減し、席ごとのプライベート空間を創ります。1階は食堂スペース、2階は休憩所兼宴会スペースとしてご利用頂けます。

はドライブイン 佐くら NEW MENU

春を感じる 佐くらスイーツ

暖かい日が続き、春を感じる季節になりました。ドライブイン佐くらでは春らしいスイーツをご用意しております。おススメのケーキは3種類。抹茶ロールケーキは抹茶をぜいたくに使い、濃厚でしっとり、抹茶好きにはたまりません。3層チョコの濃厚ドームケーキは、なめらかで重くないチョコレートムースを濃厚なチョコレートでコーティング。半解凍で召し上がっていただくと、いつもとは違った食感が楽しめます。北海道チーズの2層ケーキは、下がベイクドチーズケーキ、上がレアチーズケーキと2種類の味が楽しめます。♪佐くらの美味しいコーヒーとご一緒にどうぞ。

OPEN 1周年感謝記念

4月3日(日)にお会計されたお客様にくじ引きサービスがあります。

4月1日(金)～10日(日)の期間はコーヒーチケットを200円引きでご提供いたします。

◆抹茶ロールケーキ
◆北海道チーズの2層ケーキ
◆3層チョコの濃厚ドームケーキ
各450円(税込)

いちご香る春のパフェ

期間限定 ◆いちごパフェ 950円(税込)
◆いちごのミニパフェ600円(税込)

阿久比にある「いちご観光農園 JYUGOYA」さんのいちご、クインベリー(オリジナル)を使い、いちごアイスやいちごヨーグルトが入ったオリジナルのパフェです! 大きいのはちょっと...というお客様にはミニパフェもご用意しております。

この時期だけの特別なフルーツサンド

期間限定 ◆佐くらオリジナルいちごサンド

オープン時から大好評のフルーツサンド。3/5～4/23までの期間限定で、桜をイメージした「佐くらオリジナルいちごサンド」が登場。桜の花びらをかたどった甘いいちごで彩られ、食べてしまうのがもったいない可愛さです。(販売日は毎週火・水・土・日)

●びあの日帰りドライブ 2022～2023(P85)にドライブイン佐くらが掲載されました。

●じゃらん4月号に、春らしいドライブイン佐くら情報が掲載されました。

ドライブの際にも、是非佐くらにお寄り下さい。

まるは食堂卒業生コメント

この春でまるは食堂のアルバイトを卒業されるみなさん、お疲れ様でした。まるはで過ごした時間は、きつと皆さんのこれからの人生の糧になると思います。お別れは寂しいけど、新しい場所でのみなさんの活躍を応援しています。

- 1 まるは食堂で働いて良かったことや、社会に役立つと思ったこと
2 株式会社まるはや、一緒に働いたスタッフへ言

イオンモール大高店



伊藤 美玲さん

1 自分は管理栄養士を目指しており、働いていると食品に触れる機会が多く、例えば、定期的に変わるビュッフェについてはどういった季節に旬の魚がきて、その魚をどのようにビュッフェで提供しているのか、お客様はどのような料理を提供したら喜んでいただけるのかなどいろいろと様々な視点を学校で学んだ学問的な視点とすり合わせながら、接客をして行く中で色々と自分でも勉強することができたことが働いてよかったことだと思います。このように「生きた学び」をしたことで、社会に出てからたくさんのお客様に出会ったこと、まるは食堂にはお子さんからお年寄りまで様々な方が来店されます。今まで同世代とコミュニケーションを取る機会が多かった私にとって相手に合わせたコミュニケーション力や、対人スキルを働いているうちに身につけられたことがよかったです。また、最初に比べて相手を先回りして行動する意識が身につきました。

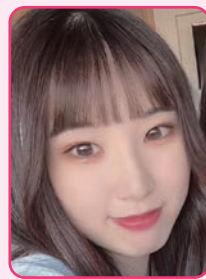

奈菜花さん

さるお客様にもとても感謝していただきます。時には厳しい言葉もいただきますが、「美味しかった」と言われるたび本当に幸せな気持ちでいっぱいでした！
2 2年間ありがとうございました。一緒に働けたことが僕にとって最高の思い出になりました！本当に楽しかったです！

の人、〇〇で困ってそうだから、△△してあげようかな！と、お客様の方から〇〇してほしい。と言われる前に、周りの状況を把握し相手を先回りして行動するスキルが社会に役立つのではと感じました。
2 2年間という短い間ですがお世話になりました。初めての飲食バイトで不慣れな私に対し、優しく教えていただいた、社員パート、アルバイトの皆様に出会えて本当に良かったです。一つひとつ仕事を覚えていくことで自分の成長につながり、気がつけば一つひとつの仕事に自信を持つことができてました。学生時代自分にとって楽しい気持ちでまるは食堂にアルバイトできたこととても感謝しております。本当にありがとうございました。これから先も学んだことを活かして頑張っていきます。

ラシック店



西田さん

1 笑顔で接客する大切さ、お客様に喜んでもらえるように行動する楽しさをまるは食堂で学びました。まるは食堂に来てくだ



けいとさん

1 働いて良かったことは数え切れないほどありますが、まるはで働くスタッフの方々に出会えたことや、一生懸命できる方に出会えたことが、私にとって一番大きな出来事です。
そして、まるはで働く中で、お客様とのコミュニケーションを大切にする社員の方を見て、私も様々なことを学びました。お客様から話かけてもらえることややりがいになりました。社会に出てから、見ず知らずの方と楽しくコミュニケーションをとる準備ができたと思います。
2 もっと早くにまるはに出会っていたらと思うほど、温かい方達ばかりで、まるはでの出会いは私の人生で無くてはならない存在です。3年間、楽しい日々を下さり、ありがとうございました。

1 まるは食堂で働いている人は温かい人ばかりで、分からないことを聞けば快く教えてくださいます。シフトのメンバーでコミュニケーションを取りながら、営業をする大切さを学びました。4月から社会人になります。まるは食堂で学んだことを活かして



西澤 啓吾さん

マルハリゾート

1 まるははリゾートで働かせて頂いて一番良かったことは、沢山のお客様を接客させて頂いて色々な話をお聞きすることが出来たということです。お客様とお話しする中で、その方に合わせた人物像に自分を変えていくことで沢山の方が心を聞いて話してくれるようになったので、それは社会人になるにあたって生きて来るのではないかと感じています。
2 一緒に働いてくださったスタッフの皆さんへ、一人の家族のように温かく接してくださりありがとうございました。皆さんと働けたことは僕にとってかけがえのない人生の財産となりました。

いきたいと思えます！
2 就職活動やコロナ禍の中で、なかなかシフトに入ることが出来なかったですが、シフトに入れた時は親切に教えていただきありがとうございました。これからも厳しい営業は続きますが、頑張ります。これからも頑張ります。ありがとうございます。また遊びに行きます。ありがとうございました！



佐藤 美羽さん

1 誰かと一緒に働くということの楽しさや難しさを知ったり、お客様への接し方を学んだり考えたりすることができました。特に、お客様から喜んでいただけました。自分の接客が認められた気が嬉しかったです。
2 一年半ほどでしたが、お世話になりました。忙しかった時も

1 誰かと一緒に働くということの楽しさや難しさを知ったり、お客様への接し方を学んだり考えたりすることができました。特に、お客様から喜んでいただけました。自分の接客が認められた気が嬉しかったです。
2 一年半ほどでしたが、お世話になりました。忙しかった時も



りんさん

JR名古屋駅店

1 お店が名古屋であるためお客様が沢山来てくださるので急にお客になった時とくに臨機応変に対応する能力は就職してから役に立つと思いました。
2 みなさん優しくとても居心地の場所でした。ありがとうございました。

楽しくアルバイトできたのは、本当に皆様のおかげです。ありがとうございました。また遊びに行きます。



かいさん

1 まるは食堂でのバイトでは、約3年間ホール業務を担当し働きました。まるは食堂は幅広い年齢層の方々に来店いただけるので、一人ひとりのお客様と関わる時間は少なくとも様々なお話を聞いたりすることができ、楽しみながら仕事することができて良かったです。その中でお客様との関わり方、話し方などコミュニケーションのとり方を学ぶことができたことにも役に立つと感じました。
2 約3年間お世話になりました。最初は分からないことだらけでしたが、優しい指導のもと多くの学びやスキルを得ることができました。アットホームな店の雰囲気であり、自分としてはとても居心地が良く、楽しく働くことができました。ありがとうございました。社会人になつてからも時々食べに行きたいです！



春は貝の季節ですよ！



管理本部 竹内尊浩さん
趣味:釣り、アウトドア、パチンコ
Youtubeチャンネル『トコナメマンGO!』を運営



みなさんこんにちは！だんだん暖かくなって春を感じる季節になりました。海の中も暖かくなつて三河湾ではアサリがたくさん採れる時期になりました。この地方は干潟が多く産卵期を迎えたアサリは身がぷっくりとしてとても美味しくなるんです。各地の潮干狩り場も開幕するので家族で美味しいアサリゲットしてみはどうでしょうか？おすすり料理はやっぱり酒蒸しですね。パスタや味噌汁、クリームチャウダーなども最高です！潮干狩りの模様はYouTubeチャンネル『トコナメマンGO!』をチェックしてみてください。

「お客様の笑顔が見たいから」
ハートフル・サービス
接客・接遇マナー研修
事業内容：覆面調査+接遇研修・新入社員ビジネスマナー研修・講師育成+接客サービスマナー検定取得講座認定校
〒468-0051 愛知県名古屋市中区植田 3-1205 仁ビル401
連絡先 Tel / Fax: 052-718-3424 HPIはこちら▶

「まるは新聞」協賛企業募集！
「まるは新聞」を応援してくれる企業を募集中。
地域への関心を深め、地域に寄り添った「まるはっぴー」な新聞を目指します！
※協賛企業の応募は下記までにお問い合わせください
お問合せ まるは企画広報委員会
担当:鈴木 0569-65-1315

特典
1 公式サイトでの企業/商品ご紹介
2 公式ポスター・啓発ツールへの企業/商品ブランドロゴ掲載
3 イベント内での商品露出・サンプリング
その他、オリジナル活動についてのご案内
4 掲載期間を6ヶ月間または12ヶ月間の募集とする(12ヶ月間での申込み場合は1,000円分のお食事券贈呈)

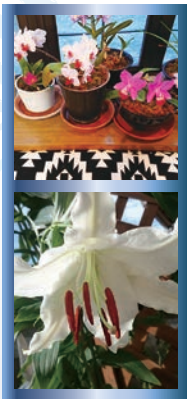

私たちの料理は最初食べて美味しい！で

Q 仕事に対するこだわりは？
最初の10年近くが過ぎた気がします。



Q まるはは長く続けて働かれていますね？
18歳からまるはにいます。歳は会長と7つ違いなんです。

まるはグループ 店舗のスタッフを一人ずつ紹介!
We are MARUHA
まるはグループ 店舗めぐり
たなか ひでゆき
田中秀行 さん
まるは食堂 EM (エキスパート・マネージャー)

Q いろいろ、また、教えてください。
はの歴史とか、田中さんが知っていることを聞かせてほしいです。

Q 趣味は？
花を自宅で育てる事です。

Q まるははらうって？
まるはは食べに来ていただいたお客様には、ちよとしたことで喜んでほしいです。

Q やりがいを感じていますか？
若い子が入ってきて一緒にやっていると聞かされたことに答えた時ありがたさを感じます。

終わっちゃいけないですよ。最後まで食べて良かった！ってならないと。以前は美味しくて言ってもらおうと思っただけで、色々考えたこともあるんですけど、今はそうじゃなくて、「いつ来ても同じだと思って飛び切り美味しくないでなくていいんです。」「いつ来ても変わらない」と感じてもらうとまた来てもらえるんですよ。

まるは どんぎつねの湯
アロマエッセゴールド4点セット
女性向けアロマエッセ POLA
女性限定アロマエッセ POLA シャンプー！
ボディソープ
天然ゆずと生姜の香り。和を演出するポトルデザイン。ふっくら肌、やわらか髪へ導きます。
支払い決済 PAYPAY 導入しました
半田地域振興券 利用期間延長！
『ええじゃないかラッキーカード』ハズレ券が割引券になります！
※他券併用不可。

旬を食す
仕入れ担当の仲村さん！
「旬のおススメ食材」や「美味しい食べ方」を教えてください！
春の旬の食材は、二枚貝などの貝類です。
平貝、大アサリ、白ミル貝、本ミル貝、アサリなどを、主に使っています。
酔味増和えて食べるのがおススメです。3月中は貝盛りもやっているのぜひ!!
仕入れ担当 仲村芳生さん

乾杯をもっとおいしく。 SAPPORO

「たくさんの笑顔をつくる」会社です
株式会社 日本メイト
事業案内
□販促・ノベルティ事業 □ギフト事業
□商品卸売事業 □内職・発送事業
□広告制作事業 □オフィス用品・オフィス家具事業

保険代理店
株式会社ファイブスター事務所
〒475-0828 愛知県半田市瑞穂町9-7-25
tel:0569-58-0375 fax:050-3156-1294

一番搾り KIRIN
おいしいとだけ、搾ってる。
ストップ! 未成年者飲酒・飲酒運転。

愛知 豊浜港
ト 鮮魚 塩干
有限会社まると水産

株式会社 豊半

MARUHA RESORT INFORMATION

鯛の旨味たっぷり! リゾート特製ラーメン



鯛のだしを使用した旨味抜群のあっさりとしたスープで味わうリゾート特製ラーメンをビュッフェでお楽しみいただけます。

まるは食堂の通販 まるはショップ

『おうちまるは大募集』

3月1日(火)〜31日(木)にかけて、皆さまの『おうちまる』の写真をまるは食堂公式のSNSにて大募集しています。投稿頂いた中から抽選でまるはオリジナルグッズをプレゼント!



まるはショップ 新しい取り組みにチャレンジ

まるはショップでは、より多くの方に『まるは食堂』を知ってもらいたい、まるはショップをもっと知ってもらいたいという目的で、『おうちまる』は大募集! キャンペーンを実施しています。SNSで事前告知をしたら、早速まるは食堂の公式ツイッターに応募がありました。非常にありがたいです! まずは新しい取り組みにチャレンジして、ゼロからイチにすることを大切に考えます。また多くの方に投稿いただけるようにECチームで検証しながら進めていきます。

まるはショップはこちら



Rakuten

まるはショップ 楽天市場店はこちら



YAHOO!

まるはYahoo! ショップ店はこちら

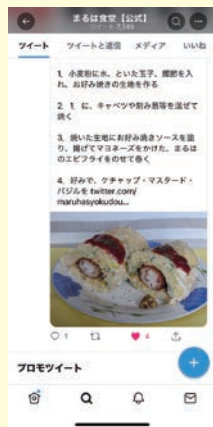

まるは食堂 改装情報

2/26 イオンモール大高店 プチ改装を行いました。

Before



After

ご来店されるお客様にもっとよりよい環境づくりを目的にプチ改装をしました。レジと物販の位置を入れ替え、レジの横に物販を移動することで、入り口が広くなり、さらにお客様が買い物をしやすい配置に変わりました。

ラシック店 改装休業のお知らせ

3月26日(土) 最終営業
3月27日(日)~4月26日(火) 改装休業
4月27日(水) 営業再開

年間パスポートをお持ちの方 限定キャンペーン

みんなでつくる レゴ木製ミニフィギュア

Sponsored by 中日新聞

レゴ木製ミニフィギュアをレゴブロックや絵の具で自由に装飾した、自分だけのオリジナル作品を作るイベントです。第1弾は、地域の子どもたちや市営施設、観光協会、「なごやめし20選」など総勢約80名/社の作品がレゴランド・ジャパン・リゾート内の様々な場所に展示されます。まるは食堂も参加していますので、是非足を運んでみて下さい!

リゾート内展示期間:2022年3月18日(金)~5月9日(月)

レゴランドにまるはの「エビフライレゴ」登場!



くわしくはこちら



まるは食堂 春のおススメ!!



貝の刺身盛合(三種) 1,980円(税込)

春に旬を迎える二枚貝やサザエなどを、お得に盛り合わせました。

※貝の種類は変更になる場合がございます。

NORIBEN 堀江さん



フルーツを使ったデザートを作りたいです。甘くて美味しい果物が入ったデザート、たくさんの方に食べてほしいです。

缶カンのスイーツです。透明の容器に入っているのでも映える商品です。傾いても崩れないので、お持ち帰りに喜ばれています。

新しい商品やおススメ商品はありますか?

最初にお声を受けたのはKIOSKさん。最近スーパードからの注文が多く、静岡や三重など県外からの注文が増えています。

取引先はどういう所ですか?

少ないときは200個くらい多いときは1,200個作ります。

一日何個くらい作っているのですか?

私がたまたまどこかのフルーツサンドを頂いて食べたことがきっかけで、娘と一緒に自分たちでできそうだから作ってみよう! ということになって、出来たものをインスタに載せたんです。そしたら、以前から繋がりのあった近所の八百屋「ぜんめいや」さんがインスタを見てくれて、「フルーツサンド作れるの?是非、うちのフルーツを使ってやってくれん?」とお願いして、八百屋さんの美味しいフルーツとのコラボ商品ができました。作り始めて3年くらいです。皆さん、フルーツを食べる機会が減りますよね。なぜかという皮をむくのが面倒だという理由があるようで、わざわざ買ってまで食べない。なので、カットされたフルーツを使ったフルーツサンドは食べやすさもあり、人気があるんですね。

NORIBEN

名古屋港区 港明2-2-6 090-9188-1877

Instagram



まるはとお仕事する会社

ぜんめいや フルーツサンド



①フルーツサンドのこと、教えてください。

私がたまたまどこかのフルーツサンドを頂いて食べたことがきっかけで、娘と一緒に自分たちでできそうだから作ってみよう! ということになって、出来たものをインスタに載せたんです。そしたら、以前から繋がりのあった近所の八百屋「ぜんめいや」さんがインスタを見てくれて、「フルーツサンド作れるの?是非、うちのフルーツを使ってやってくれん?」とお願いして、八百屋さんの美味しいフルーツとのコラボ商品ができました。作り始めて3年くらいです。皆さん、フルーツを食べる機会が減りますよね。なぜかという皮をむくのが面倒だという理由があるようで、わざわざ買ってまで食べない。なので、カットされたフルーツを使ったフルーツサンドは食べやすさもあり、人気があるんですね。

社長の一言



株式会社まるは 代表取締役 坂野 豊和

最近「言葉(ことば)」についてよく話をします。言葉は様々な力を持つていると考えています。人を幸せにしたり楽しませたりする事もできれば、使い方によっては人を傷つけたり悲しませたりする事もあります。また、ポジティブやネガティブにもなる。祖母で創業者の故相川うめは常に『有難い』『蠟燭のよう』『信者』『人に喜びを』等、多くの人にポジティブで笑顔を欠かさず話をし、自ら実践していました。私はコロナ禍だからこそ祖母の想いや、理念や方針を発信し続けてきました。その結果、言葉のように結果が返ってきたことがいくつかあります。その一つが『いちごの丘』の事業継承です。もともとは7年くらい前から、所有していた土地を活かし、ビジョン的にイチゴ栽培を計画していました。コロナ禍での公助、再構築補助金を活用してイチゴの栽培を計画し、この事をいろいろな場面で発信したところ、今回のご縁を頂ける事になりました。先日、年末以降の収穫に向けて親株を植えました。4月で1周年を迎えるドライブイン佐くらや、昨年6月に事業継承したごんぎつねの湯。そして4月27日にオープンするごんぎつねの湯の食堂出店など、振り返れば祖母のようにふれずにポジティブな考えで発信した結果、言葉のような力が働いたような気がします。これからも創業者の想いや経営理念、人生理念をスタッフと共に、明らかに安らかに喜んで進んで発信し実践していきます。ありがとうございました。